Об итогах Стратегии социально-экономического развития Октябрьского района на период до 2030 года за 2021 год

2022 год

Миссия, стратегическая цель

Наша главная задача – реализовать «Стратегию социально-экономического развития до 2030 года», привлекая частных инвесторов во все отрасли экономики

Л. В. Овчиева

Миссия района:

Октябрьский район – опора для сбалансированного, гармоничного пространственного развития Ростовской области

Главная стратегическая цель:

Сохранение и увеличение народонаселения Октябрьского района, обеспечение высокого качества жизни и его благосостояния

Стратегические направления

СТРАТЕГИЯ Ростовская область 2030 Октябрьский район

Устойчивый рост экономики района

Укрепление и приумножение (через образовательное, культурно- нравственное и физическое развитие) человеческого капитала как основы всех экономических и социальных преобразований

Развитие человеческого капитала и социальной сферы

Укрепление и приумножение (через образовательное, культурно-нравственное и физическое развитие) человеческого капитала как основы всех экономических и социальных преобразований

Пространственное развитие территории

Развитие транспортной, инженерной, коммунальной, информационно-коммуникационных инфраструктур, способных повысить комфортность проживания на территории района, ускорить экономический рост;

Развитие Октябрьского района в системе Восточно-Донбасского полюса роста.

Основные социально-экономические показатели

Наименование показателей	Цель 2021 года	Факт 2021 года	% исполнения
Устойчивый рост экономики района			
Объем отгруженных товаров, выполнено работ и услуг, млрд. рублей	11,9	15,2	127,7
Объем инвестиций в основной капитал (в текущих ценах; млрд. рублей)	4,7	5,1	107,5
Доходы консолидированного бюджета района за счет расширения базы налоговых и неналоговых поступлений, млн. рублей	729,6	770,6	105,6
Развитие человеческого капитала и социальной сферы			
Ожидаемая продолжительность жизни при рождении, лет	76,7	70,4	91,8
Численность населения, тыс. человек	71,0	72,2	101,7
Среднемесячная заработная плата одного работника, рублей	31128	33400	107,3
Создание новых рабочих мест, тыс. чел.	1,171	1,183	101,0
Пространственное развитие территории			
Объем жилищного строительства, тыс. кв. м	32,3	32,338	100,12
Уровень газификации района, %	87,6	92,5	105,6
Увеличение численности перевозки пассажиров, тыс. чел.	1530	1539,1	100,6

Сельское хозяйство

СТРАТЕГИЯ Ростовская область 2030
Октябрьский район

Объем производства валовой продукции

18,2 **+5,8%**

млрд рублей

Индекс производства продукции

в 2,3 раза

Рост заработной платы

38538 **+31,2%**

рублей

Промышленность

Ростовская область
СТРАТЕГИЯ 2030
Октябрьский район

Объем отгруженных товаров собственного производства

15,2 **+27,7%**

млрд рублей

Доля промышленной продукции в общем объеме отгруженных товаров

68,7%

Индекс промышленного производства

325,5%

январь-ноябрь 2021
в % к январю-ноябрю 2020

Жилищное строительство

СТРАТЕГИЯ Ростовская область 2030
Октябрьский район

Общая площадь жилья по району

1783,2 тыс. кв. м **+0,1%**

Ввод в действие жилых домов

32,338 тыс. кв. м **+0,12%**

Ввод жилья на одного проживающего

0,44 кв. м. **+12,0%**

Количество граждан, расселенных из аварийного жилищного фонда

65 человек

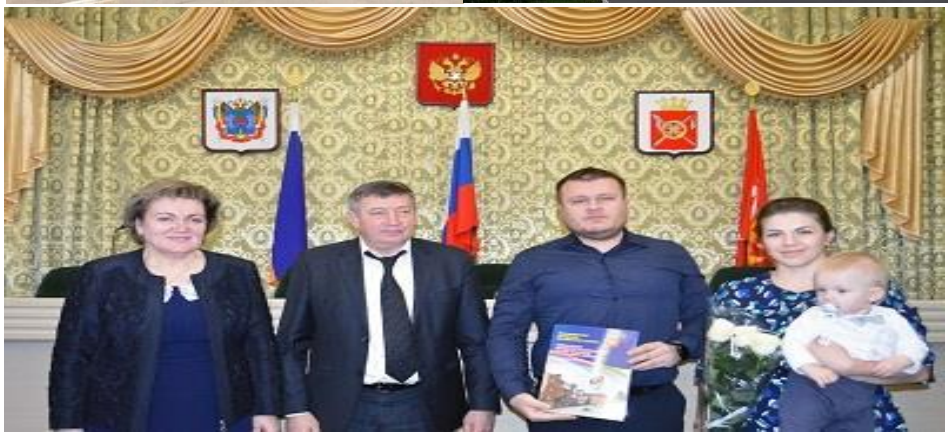

Транспорт

СТРАТЕГИЯ 2030
Ростовская область
Октябрьский район

Протяженность автомобильных дорог, отвечающих нормативным требованиям

54,3 %

Протяженность автомобильных дорог, не отвечающих нормативным требованиям

45,7 %

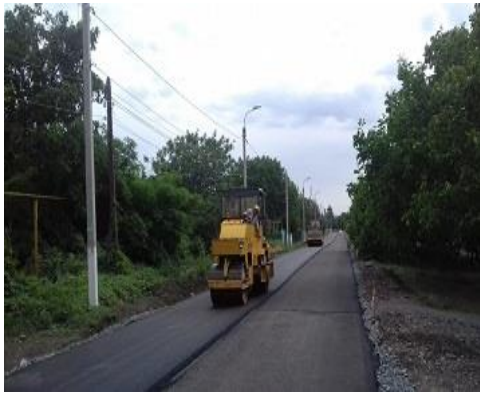

Увеличение пассажирооборота

1539,1 **+0,6%**

тыс. человек

Жилищно-коммунальное хозяйство

СТРАТЕГИЯ 2030
Ростовская область
Октябрьский район

Уровень газификации района

92,5%

Обеспеченность питьевой водой, отвечающей требованиям безопасности

70%

Реконструкция объектов питьевого водоснабжения

1 Сети водоснабжения п. Персиановский

Туризм

СТРАТЕГИЯ Ростовская область 2030 Октябрьский район

Количество туристов, посетивших район

3,35 **+1,5%**

тыс. человек

Количество лиц, размещенных в коллективных средствах размещения

1,52 **+26,7%**

тыс. человек

Доля оцифрованных туристических маршрутов

25 %

Здравоохранение

Ростовская область
СТРАТЕГИЯ 2030
Октябрьский район

Смертность населения от всех причин

16,1 случаев на 1000 населения

77,6%

Обеспеченность медперсоналом

12,3 на 10 тыс. населения

Обеспеченность врачами **79,4%**

50,6 на 10 тыс. населения

Обеспеченность средним медицинским персоналом **91,3%**

Создание «Новой модели -медицинской организации»

1 здание женской консультации в п. Каменоломни

Образование

Обеспеченность дошкольным образованием детей в возрасте от 1,5 лет до 3 лет

85,6% **+0,7%**

Доля учащихся, обучающихся во вторую смену

18,4% **73,4%**

Удельный вес численности выпускников трудоустроившихся в первый год после окончания обучения

- ***высшего образования***

  82,8% **+16,9%**

- ***профессионального образования***

  91,5% **+0,8%**

Культура

СТРАТЕГИЯ 2030
Ростовская область
Октябрьский район

Количество посещений учреждений культуры

395,4 на 1000 человек населения

+23,2%

Количество пользователей публичных библиотек

52,8%

Доля музейных предметов, внесенных в электронный каталог

100%

Спорт

Ростовская область
СТРАТЕГИЯ 2030
Октябрьский район

Доля граждан, систематически занимающихся физической культурой и спортом

52,3%

Количество спортивных и игровых сооружений, введенных в эксплуатацию

1 многофункциональная площадка в х. Ильичевка

Социальная защита населения

СТРАТЕГИЯ Ростовская область 2030
Октябрьский район

Доля населения с денежными доходами ниже величины прожиточного минимума

12,2% **78,8%**

Доля граждан пожилого возраста, охваченных различными формами социального обслуживания

9,5% **+53,2%**

Доля населения старше трудоспособного возраста

23,2%

Консолидированный бюджет

СТРАТЕГИЯ 2030
Ростовская область
Октябрьский район

Доходы за счет расширения базы налоговых и неналоговых поступлений

770,6 млн рублей **+5,6%**

Доля программных расходов в общей сумме расходов

96,4% **+1,5%**

Доля средств, направляемая на финансирование социальной сферы

78,1% **97,6%**

Занятость населения

Ростовская область
СТРАТЕГИЯ 2030
Октябрьский район

Уровень регистрируемой безработицы

0,6%

Среднемесячная начисленная заработная плата

33400,0 **+7,3%**

рублей

Рост производительности труда на средних и крупных предприятиях

48,3%

Предпринимательство

СТРАТЕГИЯ 2030
Ростовская область
Октябрьский район

Среднесписочная численность МСП

6168 человек

95,7%

Количества субъектов МСП и самозанятых граждан, получивших поддержку

1169

+27,1%

Вновь созданные субъекты МСП

360 единиц

85,7%

Инвестиции

СТРАТЕГИЯ Ростовская область 2030
Октябрьский район

Инвестиции в основной капитал по полному кругу организаций

5,4 млрд рублей

+12,1%

Отношение суммарного объема инвестиций к суммарному обороту предприятий

22,9%

+52,7%

Создание новых рабочих мест

1183 единиц

+1,0%

Потребительский рынок

Ростовская область
СТРАТЕГИЯ 2030
Октябрьский район

Оборот розничной торговли

7933,4 **+14,2%**

млн рублей

Оборот розничной торговли на душу населения

109,9 **+9,9%**

тыс. рублей

Оборот общественного питания

403,6 **+8,0%**

млн рублей

Оборот общественного на душу населения

5590,6 **+8,0%**

рублей

Информационные технологии

Ростовская область
СТРАТЕГИЯ 2030
Октябрьский район

Использование отечественного программного обеспечения

50 %

Сотрудники, прошедшие обучение

32 человека

100%

Доля домохозяйств, имеющих доступ к сети интернет со скоростью 100 Мбит/с

56%

Взаимодействия граждан и организаций с органами власти, осуществляемое в цифровом виде

66,3%

+65,9%

Обеспечение безопасности

СТРАТЕГИЯ Ростовская область 2030 Октябрьский район

Число зарегистрированных преступлений

90,0

на 10 тыс. населения

Раскрываемость преступлений

71,6% **+2,6%**

Количество преступлений, связанных с терроризмом и экстремизмом

0

Казачество

Ростовская область
СТРАТЕГИЯ 2030
Октябрьский район

Формирование добровольных народных (казачьих) дружин

13 **+8,3%**

Численность членов казачьих обществ, привлеченных к несению службы

40 **97,6%**

Местные инициативы, НКО

Ростовская область
СТРАТЕГИЯ 2030
Октябрьский район

Количество реализованных инициатив местных сообществ

93 **+17,7%**

единиц

Число некоммерческих организаций, в том числе социально ориентированных

80 **+1,3%**

единиц

Демография

СТРАТЕГИЯ 2030
Ростовская область
Октябрьский район

Численность населения района (на 01 января года)

72,2 тыс. человек **+1,7%**

Продолжительность жизни при рождении

70,4 лет **91,8%**

Смертность женщин в возрасте 16-54 лет

251,8 случаев на 100 тыс. населения **33,6%**

Смертность мужчин в возрасте 16-59 лет

618,7 случаев на 100 тыс. населения **47,7%**

Экономика поселений района

Поселения	Налоговые и неналоговые доходы, тыс. рублей	% исполне-ния	Средняя заработная плата, рублей	Темп роста, %	Объем инвестиций в основной капитал, млн. рублей	% исполне-ния
Алексеевское с. п.	3842,8	135,89	25692,8	104,90	117486,04	153,51
Артемовское с. п.	10988,5	107,85	30419,4	107,37	165834,47	131,31
Бессергеневское с. п.	7809,1	167,42	36370,7	115,47	460110,75	302,14
Керчикское с. п.	4443,8	122,81	21819,6	104,54	106628,86	245,09
Коммунарское с. п.	7667,1	109,94	28571,3	113,70	423289,55	65,59
Краснолучское с. п.	8118,6	134,67	39251,6	118,10	117925,66	69,74
Красюковское с. п.	11002,3	101,17	26443	106,27	379692,93	140,75
Краснокутское с. п.	25610,7	109,64	42469,1	106,24	848629,25	94,26
Кривянское с. п.	8177,1	145,86	35366,1	125,77	235902,54	86,28
Мокрологское с. п.	6626,9	133,78	33889,1	111,77	1023336,47	621,78
Персиановское с. п.	46572,2	101,98	29881,8	114,79	589066,2	61,05
Каменоломненское г. п.	59329,4	105,22	29793	107,69	845800,38	88,64